

DESVIO DE TRÂNSITO



Figura 1 – Planta de localização do desvio de trânsito.

DESVIO DE TRÂNSITO

- ✓ Circulação sentido Sul/ Norte (Estrada de Terra Batida/ Alcoentre)¹

O desvio será efetuado na estrada casal dos queijos onde será colocada a seguinte sinalética:

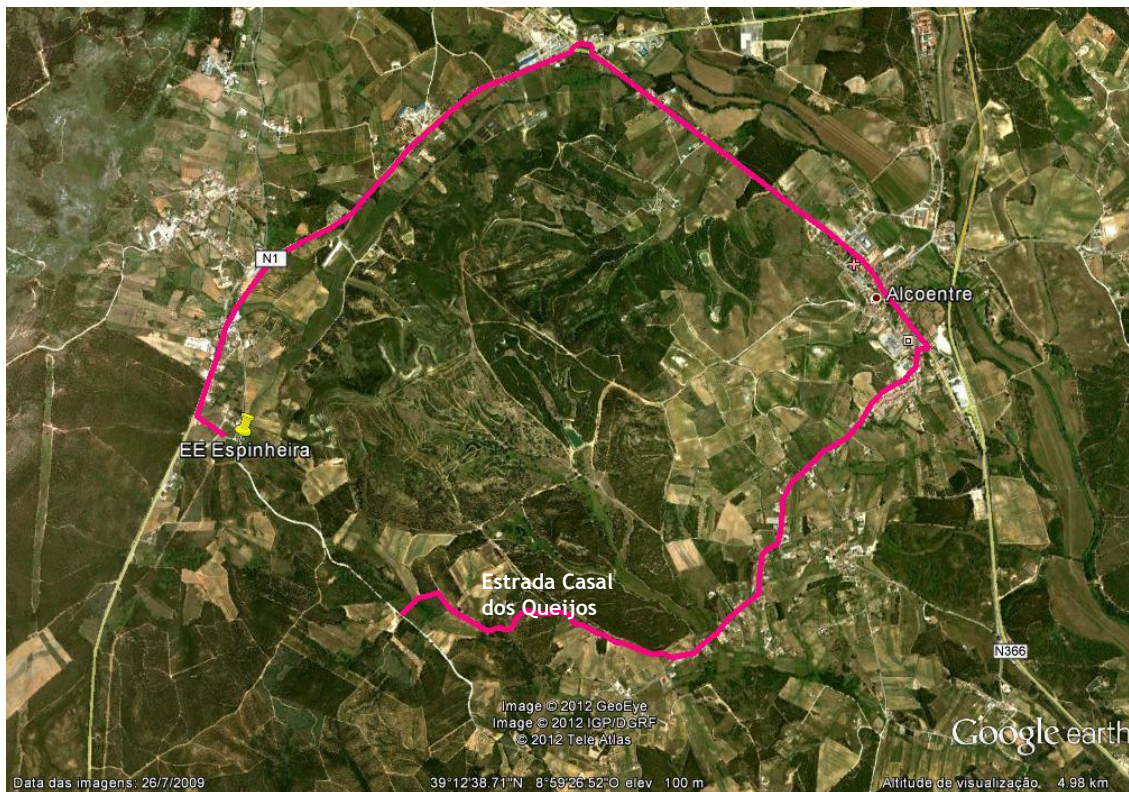
- Sinalização de trânsito proibido a 600m, com desvio pelo centro de Alcoentre, entrada na N366 e N1.

¹ Este é o ponto de chegada pretendido pelos utentes que seriam desviados quando chegassem á interrupção de trânsito criada pela EE de Espinheira vindos de Norte (N1).









Chegada á N366, no centro de Alcoentre.

✓ **Circulação sentido Norte/ Sul (circulação vinda da N1)²**

O desvio será efetuado pela Rua das Salgueiras voltando à N1 onde será colocada a seguinte sinalética:

- No início da intervenção (Rua do Lavadouro) será colocada sinalização de Trânsito proibido;

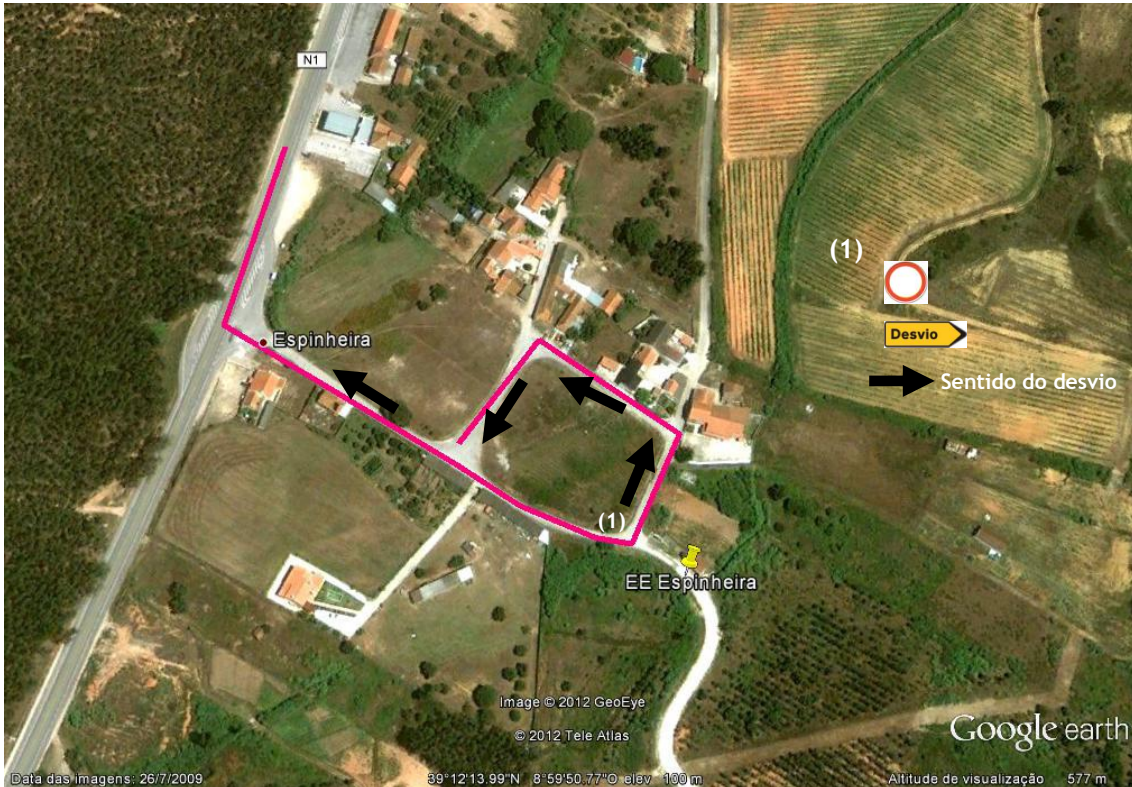

Identificação do Percurso de Inversão de Marcha

✓ **Circulação sentido (Alcoentre/ Espinheira)**

A circulação de trânsito no sentido Alcoentre/ Espinheira será efetuado pelo trajeto inverso ao do desvio discriminado na Circulação sentido Sul/ Norte (Estrada de Terra Batida/ Alcoentre).

² Na planta infra indica-se percurso de inversão de marcha, e com indicação de acesso pelo centro de Alcoentre (seguir N1 e N366 em direção a Alcoentre).