

# A VALA DE AZAMBUJA:

memória e sustentabilidade

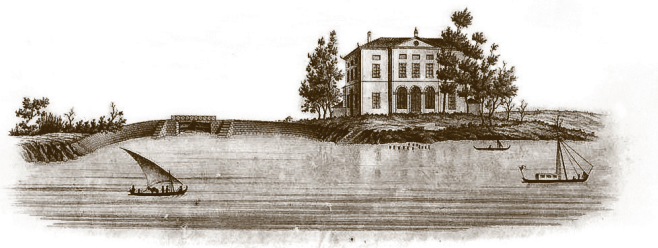

## Ciclo de Conferências

15 e 16 junho 2023

Auditório Municipal de Azambuja

Planta do Rio Tejo desde os campos de Salvaterra até ao Carregado para servir aos Estudos do mesmo Rio dirigidos pelo Brigadeiro d' Engenharis Manuel José Júlio Guerra; des. T. Newton; grav. Calheiros, s.l., s.n., [18-?] (Litografia da Imprensa Nacional).

info: [conferencias.valadeazambuja@gmail.com](mailto:conferencias.valadeazambuja@gmail.com) / 263 400 447

15 junho 2023

09h00 | «Receção aos participantes»

09h30 | «Sessão de Abertura»

### I «CULTURA E LEZÍRIA»

Moderador: Ana Carina Azevedo - HTC (História, Territórios e Comunidades, polo na NOVA FCSH do Centro de Ecologia Funcional - Ciência para as Pessoas e o Planeta - Universidade de Coimbra)

09h45 | Comunidades pesqueiras do Tejo – património e identidade

Maria de Lurdes Farinha - IPS (Instituto Politécnico de Santarém)

10h10 | Trabalho e condição na Lezíria Ribatejana

Aurélio Lopes - IELT UNL (Instituto de Estudos e Literatura Tradicional da Universidade Nova de Lisboa)

10h35 | Os Avieiros depois do sável...

Ludgero Mendes - Antropólogo, Diretor do Festival Celestino Graça - A Festa das Artes e Tradições Populares do Mundo

11h00 | O rio e a planície: uma perspetiva turístico-literária sobre o Tejo e a Lezíria

Ana Cláudia Silva - CIAC-UAlg (Centro de Investigação em Artes e Comunicação da Universidade do Algarve) e CEL UÉ (Centro de Estudos em Letras da Universidade de Évora)

Debate

11h30 | Pausa para café

### II «O TEJO E O ECOSISTEMA RIBEIRINHO»

Moderador: Cândida Coxo - CFAE Lezíria-Oeste (Centro de Formação da Associação de Escola Lezíria-Oeste)

11h50 | As Zonas Húmidas e a sua importância para a conservação da biodiversidade – O Baixo Tejo

Vítor Encarnação - Ornitólogo e geógrafo

12h15 | O Tejo. De selvagem a domado

Ana Ramos Pereira - CEG IGOT UL (Centro de Estudos Geográficos, do Instituto de Geografia e Ordenamento do Território da Universidade de Lisboa)

12h40 | Estuário do Rio Tejo entidade viva e dinâmica com qualidade dependente de afluentes naturais e artificiais (o caso da Vala de Azambuja)

Anabela Cruces - FE ULHT (Faculdade de Engenharia da Universidade Lusófona)

13h05 | Gestão da Vala de Azambuja – Contributos para a melhoria agrícola e ambiental

Cláudia Brandão e José Manuel Gonçalves - APRH (Associação Portuguesa de Recursos Hídricos)

Debate

13h30 | Almoço livre

15h00 | Encontro no Pátio do Valverde e saída para as atividades

15h30 | Atividades

- . Visita ao Museu Municipal Sebastião Mateus Arenque
- . Percurso pedestre junto à Vala de Azambuja
- . Passeio no barco varino

# 16 junho 2023

## III «A VALA E O SEU PATRIMÓNIO EDIFICADO»

Moderador: Pedro Gaurim Fernandes - Academia Nacional de Belas Artes

### 09h30 | Navegar o Tejo pela Vala de Azambuja

José Manuel Brandão - HTC (História, Territórios e Comunidades, polo na NOVA FCSH do Centro de Ecologia Funcional – Ciência para as Pessoas e o Planeta – Universidade de Coimbra)

### 09h55 | De Itália para Portugal: direito e engenharia na construção da Vala d'Azambuja (1840-1850)

Elisabetta Fiocchi Malaspina - Faculdade de Direito da Universidade de Zurique

### 10h20 | Vala da Azambuja: o Palácio e as suas Relações Paisagísticas

Elodie Marques - dinamia'cet - Centro de Estudos sobre a Mudança Socioeconómica e o Território, ISCTE

Debate

### 11h00 | Pausa para café

## IV «TURISMO E SUSTENTABILIDADE»

Moderador: Gustavo Pacheco Pimentel - Santa Casa da Misericórdia de Santarém, Associação de Defesa do Património de Santarém

### 11h20 | Reabilitação e Valorização da Vala de Azambuja

Pedro Teiga - Engenho e Rio

### 11h45 | Um olhar sobre a biodiversidade e os serviços dos ecossistemas

Joana Alves - CFE UC (Centro de Ecologia Funcional – Ciência para as Pessoas e o Planeta – Universidade de Coimbra)

### 12h10 | Peixe do Rio - O que é Doce nunca amargou

Rodrigo Castelo - Chef

Debate

### 12h45 | Sessão de encerramento

### 13h15 | Almoço livre

### 14h45 | Encontro no Pátio do Valverde e saída para as visitas

### 15h15 | Atividades

- . Visita ao Museu Municipal Sebastião Mateus Arenque
- . Percurso pedestre junto à Vala de Azambuja
- . Passeio no barco varino

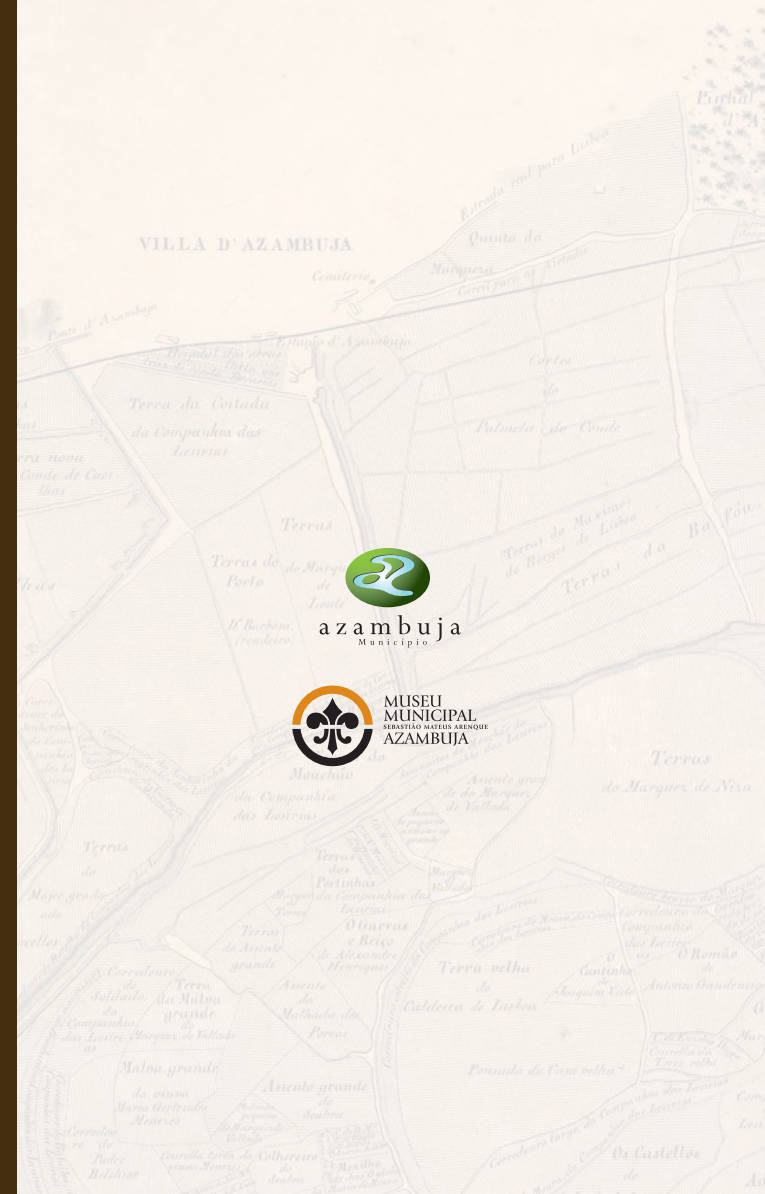

## Inscrição obrigatória e limitada

Formulário de inscrição - <https://forms.gle/h4a6z4UiXXNqE57u5>

## Formação certificada para professores

(total - 14 horas)

